

Comité départemental de suivi de la situation sanitaire

15 mars 2021

16 mars 2021



**PRÉFET
DE VAUCLUSE**

*Liberté
Égalité
Fraternité*



Agence Régionale de Santé
Provence-Alpes
Côte d'Azur



Point de situation épidémiologique

*Données arrêtées sur les extractions
réalisées le 15/03 à 13h30.*

**884 décès en tout depuis le
début de l'épidémie :**

- **700 décès au total à
l'hôpital**, dont 21 la
semaine 10;
- **184 en EHPAD**, (données
S10 en cours de
consolidation)

Nombre de décès Covid par semaine en Vaucluse en EHPAD et à l'hôpital

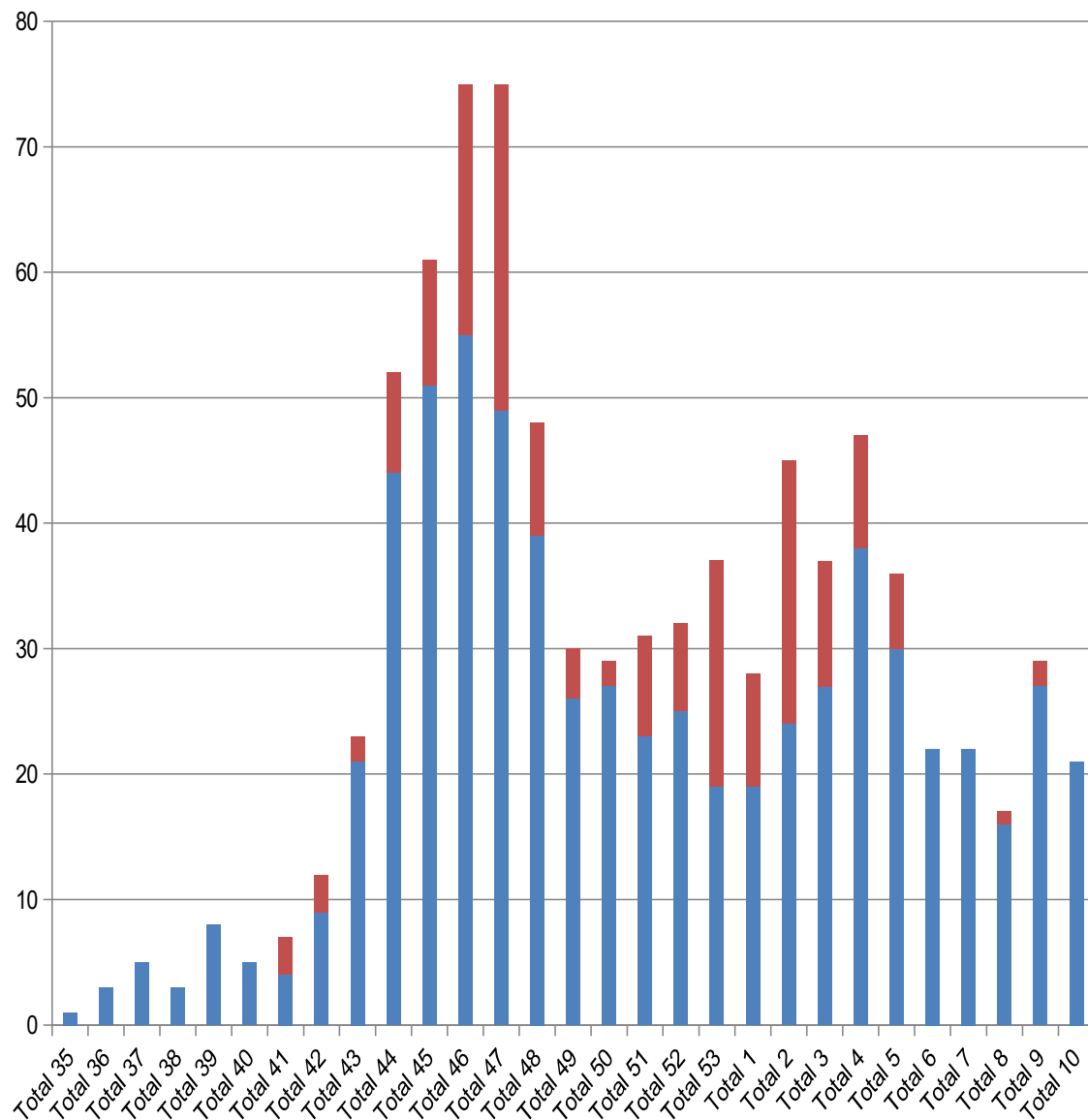

ETAT DES LIEUX

DEPLOIEMENT DE LA CAMPAGNE VACCINALE

Depuis le lundi 25 janvier

- 14 centres de vaccinations sont ouverts
- **2 nouveaux centres à partir du 1^{er} mars : Morières-lès-Avignon et Avignon (la Barbière)**

Déploiement de l'équipe mobile vaccinale en partenariat avec le SDIS et l'ordre des médecins

- Plateau de Sault la semaine du 1^{er} mars : **42 vaccinations**
- Nord Luberon la semaine du 8 mars : 147 vaccinations
- Vaison/Ventoux la semaine du 15 mars
- Centre Luberon la semaine du 22 mars

CARTOGRAPHIE DES CENTRES

DEUX NOUVEAUX CENTRE AU GRAND AVIGNON

Centres de vaccination Covid-19 en Vaucluse

uniquement sur rendez-vous

Au 01/03/21

